

LEGENDE

	Stahlbeton-Bestand			BRH	BRÜSTUNGSHOEHE ab FFB
	Wand Bestand			FFB	FERTIGFUSSBODEN
	Trockenbauwand / -Bauteil neu			REV	REVISION
	Mauerwerkwand HLZ neu			RR	REGENFALLROHR
	Mauerwerkwand KS neu			RÖ	REINIGUNGSÖFFNUNG
	Bauteil neu allg.			VK	VORDERKANTE
	Stahlbeton neu			UV	UNTERVERTEILER ELT
	Stahl-Stütze			ELT	ELEKTRO-INSTALLATION
	Putz neu		Raumabschluss feuerbeständig F90-AB	DA	DECKENAUSSPARUNG
	Holzkonstruktion neu		Raumabschluss hochfeuerhemmend F60-ABD	RFB	ROHFUSSBODEN
	Holzmöbel; Einbauten		Raumabschluss feuerhemmend F30-AB	SK	STURZ
	Holzständerwand		BD Bodendurchbruch OD Deckenddurchbruch	OT	OVERKANTE DECKE
	Lüftungsauslass		WD Wandschlitz	UKD	UNKERKANTE DECKE
	Fenster/Glaskonstr. neu			UZ	UNTERZUG
	Abhangdecke glatt denkfm.			WA	WANDAUSSPARUNG
	Abhangdecke glatt			HZK	HEIZKÖRPER
	Abhangdecke akustik			RWA	RAUCH- UND WÄRMEABZUG
	Abhangdecke Metall			T-30	FEUERHEMMENDE TÜR
				RS	RAUCHSCHUTZTÜR
				DT	TÜR DICHTSCHLIESSEND
				▽	OK Oberkante
				△	UK Unterkante
				▽	OK Fertig
				▼	OK Roh

[illegible]

DIESER PLAN GILT NUR IN VERBINDUNG MIT DEN STATISCHEN KONSTRUKTIONSPÄNEN UND SÄMTLICHEN DETAILPÄNEN DER ARCHITEKTEN UND FACHPLÄNER. ALLE MÄßE SIND VOM AUFTRAGNEHMER EIGENTVERANTWORTLICH ZU PRÜFEN BZW. AM BAU ZU NEHMEN. UNSTIMMIGKEITEN DER BAULEITUNG VOR ARBEITSBEGINN ZU MELDEN. ALLE ANGABEN ÜBER SCHLITZE UND DRUCHBRÜCHE SIND VOR DER AUSFÜHRUNG VOM HAUPTUNTERNEHMER GEMEINSAM MIT DEN PROJEKTANTEN ZU PRÜFEN.

F01	Feb 25	Aktualisierung Schränke, Spiegel, Ausstattung nach Liste IBH	LG
	06.11.24	Türunterschnitt gemäß Vorgaben IBH	AS
	21.05.24	Revi-Öffnungen, Verstärkungen, HZK, WD, Zargen	BB
	02.05.24	Leuchten, Revi-Öffnungen	BB
Index	Datum	Änderungsbeschreibung	Bearbeiter

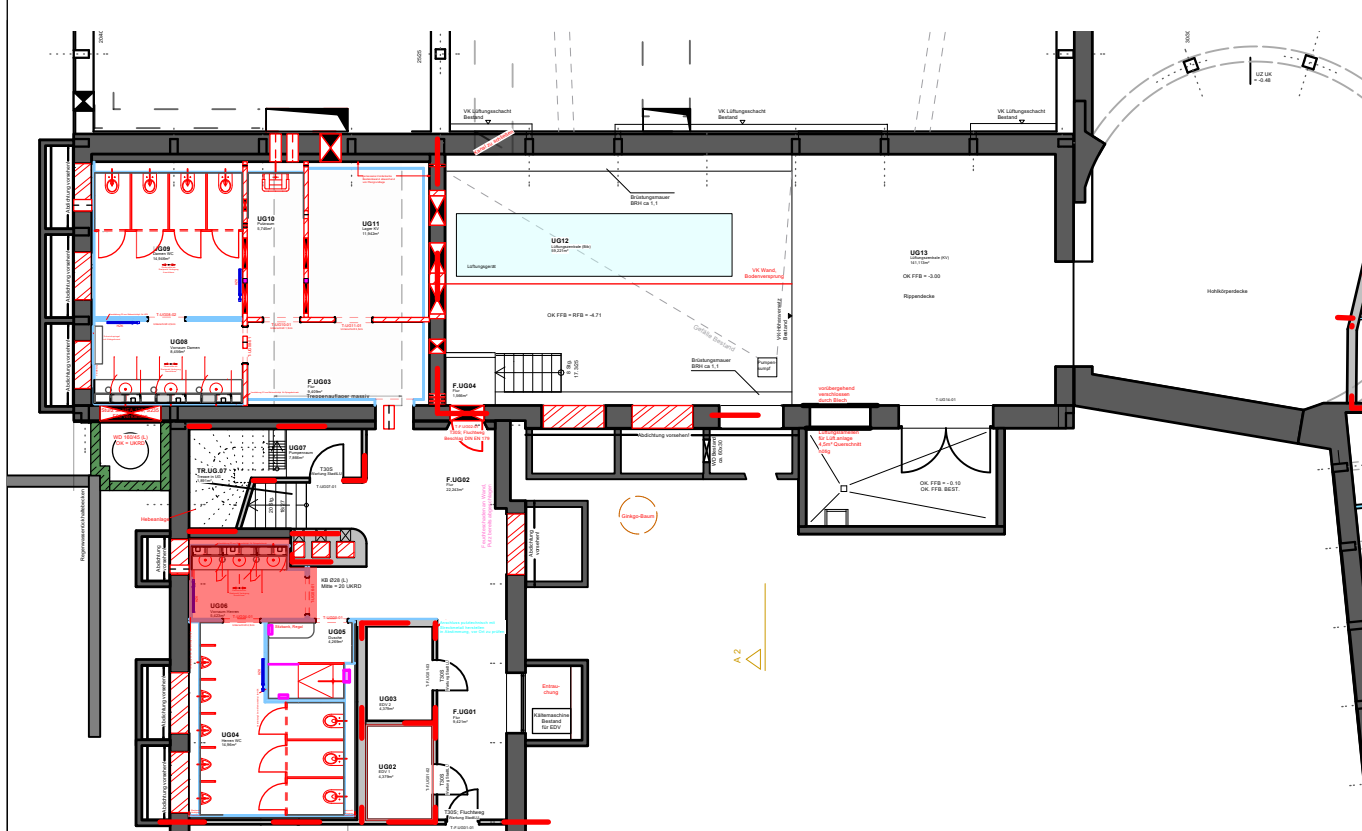

<p>■ BAUHERR</p>  <p>STADT LUDWIGSHAFEN AM RHEIN</p> <p>DEZERAT 4 GEBÄUDEMANAGEMENT</p>	<p>■ PLANVERFASSER (EXTERN)</p>  <p>Humpert & Kösel-Humpert Architekten und Stadtplaner GmbH Stephanienstraße 30 76133 Karlsruhe</p>
<p>■ UNTERSCHRIFT BAUHERR</p>	<p>■ UNTERSCHRIFT PLANVERFASSER</p>

A u s f ü h r u n g s p l a n u n g

BEREICH 4-13 Bismarkstraße 25 67059 Ludwigshafen Tel. 0621 - 504 4650 Fax:0621 - 504 4665		<h1>Ludwigshafen</h1> <h2>Stadt am Rhein</h2> <h2>Gebäudewirtschaft</h2>	
■OBJEKTNR.	■OBJEKT / LIEGENSCHAFT Bismarkstrasse 44-48 67059 Ludwigshafen	■PROJEKT / MASSNAHME Bürgerm. Ludwig-Beichert-Haus Umbau und Modernisierung	■GEZEHNET IO/BB
■PROJEKTNR.	■BAUTEIL	■PLANGROSS Untergeschoss	■MSTB 1:25 ■INDEX <i>F01</i> ■PLOTDATUM
■BL 4-13	■PLANINHALT / DARSTELLUNGS Sanitär Detail UG vom um Herren WC M 1:25		■PLANSTAND 13.03.2024
■PE 4-131	■ARCHIV	■PLANNUMMER 05.05.22	■PLANGROSSE Din A1
■PM 4-132	■DATEIPFAD		■LAYOUT
■HTFIEL 4-133			■PLOTSTIL